 CÂMARA MUNICIPAL VIANA DO CASTELO	PLANO DE DIRECTOR MUNICIPAL	Data: 14-05-2015	
	Extracto da Planta de Condicionantes, actualizada de acordo com as servidões e restrições de utilidade pública em vigor	Páginas: 1/7	
Requerente: AGROMUJÃES - Sociedade Agrícola e Turismo, Lda	Técnico:	Freguesia: MUJÃES	
Escala: 1:10.000 <small>Hayford-Gauss, Datum 73 Elipsóide Internacional Datum Altimétrico: Marégrafo de Cascais</small>	O fornecimento desta planta não implica qualquer compromisso quanto à aprovação da obra que vier a ser requerida ou à concessão da respectiva licença. É da inteira responsabilidade do requerente a marcação da pretensão, sem a qual esta planta não tem qualquer validade. A pretensão é assinalada a vermelho, sendo marcada pelo limite do terreno.		

PLANO DIRECTOR MUNICIPAL DE VIANA DO CASTELO

EXTRACTO DA PLANTA DE CONDICIONANTES, actualizada de acordo

as servidões administrativas e restrições de utilidade pública em vigor

DOMÍNIO HÍDRICO - a)



a) As áreas que integram o Domínio Hídrico são as que constam do Decreto-Lei nº 468/71, de 5 de Novembro

RECURSOS GEOLÓGICOS



ÁREAS DE RESERVA, PROTECÇÃO E CONSERVAÇÃO DA NATUREZA



PATRIMÓNIO EDIFICADO E NATURAL

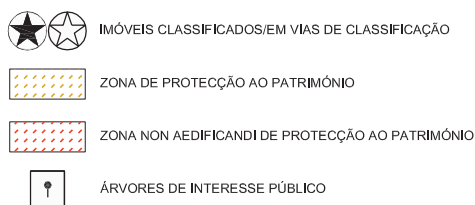

INFRA-ESTRUTURAS BÁSICAS

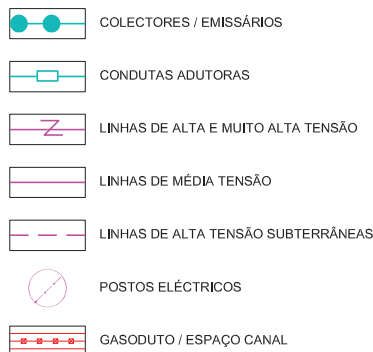

INFRA-ESTRUTURAS DE TRANSPORTES E COMUNICAÇÕES

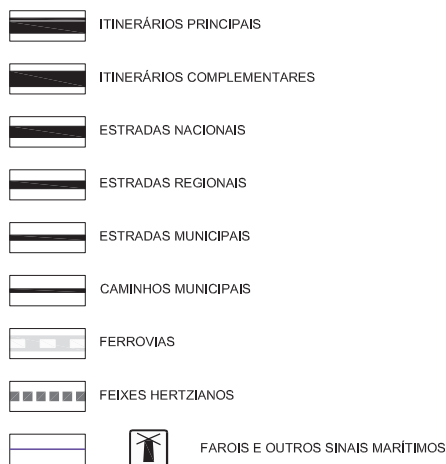

EQUIPAMENTOS E OUTROS ESTABELECIMENTOS

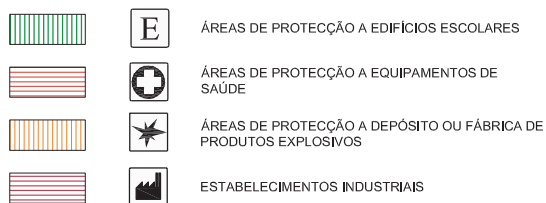



DEFESA NACIONAL E SEGURANÇA PÚBLICA

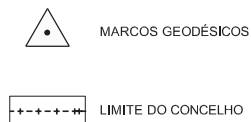

CARTOGRAFIA

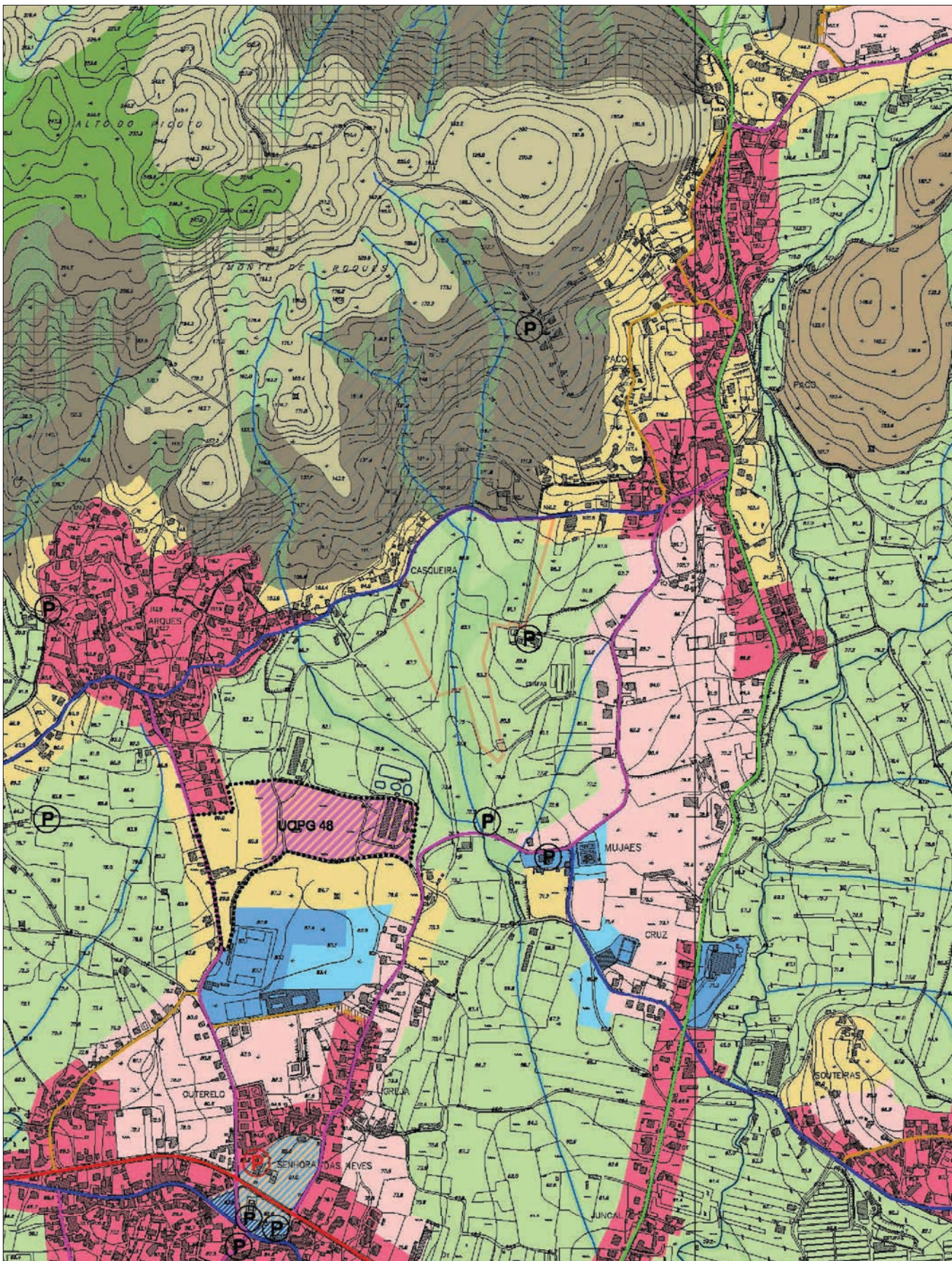



 CÂMARA MUNICIPAL VIANA DO CASTELO	PLANO DIRECTOR MUNICIPAL Extracto da Planta de Ordenamento	Data: 14-05-2015	
	Requerente AGROMUJÃES - Sociedade Agrícola e Turismo, Lda ^a	Páginas 2/7	
Escala: 1:10.000 <small>Hayford-Gauss, Datum 73 Elipsoide Internacional Datum Altimétrico: Marégrafo de Cascais</small>	O fornecimento desta planta não implica qualquer compromisso quanto à aprovação da obra que vier a ser requerida ou à concessão da respectiva licença. É da inteira responsabilidade do requerente a marcação da pretensão, sem a qual esta planta não tem qualquer validade. A pretensão é assinalada a vermelho, sendo marcada pelo limite do terreno.	Técnico	Freguesia: MUJÃES

PLANO DIRECTOR MUNICIPAL DE VIANA DO CASTELO

PLANTA DE ORDENAMENTO

SOLO RURAL

ESPAÇOS AGRÍCOLAS



ESPAÇOS FLORESTAIS



ZONAS FLORESTAIS DE PRODUÇÃO



ZONAS FLORESTAIS DE PROTECÇÃO



ZONAS FLORESTAIS DE CONSERVAÇÃO/
COMPARTIMENTAÇÃO



ZONAS FLORESTAIS DO DOMÍNIO SILVO-PASTORIL

ESPAÇOS DE EXPLORAÇÃO MINEIRA



ZONAS PARA INDUSTRIAS EXTRACTIVAS EXISTENTES



ÁREAS COM INTERESSE PARA A PROSPECÇÃO
DE RECURSOS GEOLÓGICOS

ESPAÇOS NATURAIS



ROCHEDOS EMERSOS DO MAR



PRAIAS



INSUAS



SAPAIS



LEITOS DE CURSOS DE ÁGUA



LAGOAS



ZONAS DE MATA RIBEIRINHA



GALERIAS RÍPICOLAS



ZONAS DE VEGETAÇÃO RASTEIRA E ARBUSTIVA



ZONAS DE MATA DE PROTECÇÃO LITORAL



ZONAS DE PASTAGEM DE MONTANHA

ESPAÇOS PÚBLICOS DE RECREIO E LAZER EM SOLO RURAL



ESPAÇOS DE APOIO À ACTIVIDADE PISCATÓRIA



ESPAÇOS DE USOS MÚLTIPLOS



SOLO URBANO

SOLO URBANIZADO



ZONAS DE CONSTRUÇÃO DE
COLMATAÇÃO / CONTINUIDADE



ZONAS DE CONSTRUÇÃO DE TRANSIÇÃO



ZONAS INDUSTRIAIS EXISTENTES



ZONAS DE EQUIPAMENTOS EXISTENTES



ZONAS DE EMPREENDIMENTOS
TURÍSTICOS EXISTENTES



ZONAS URBANAS DE APLICAÇÃO DE PMOT

SOLO DE URBANIZAÇÃO PROGRAMADA



ZONAS DE CONSTRUÇÃO DE TIPO I



ZONAS DE CONSTRUÇÃO DE TIPO II



ZONAS INDUSTRIAIS PROPOSTAS



ZONAS DE ACTIVIDADES ECONÓMICAS



ZONAS DE EQUIPAMENTOS PROPOSTOS



ZONAS DE EMPREENDIMENTOS
TURÍSTICOS PROPOSTOS

ESPAÇOS PÚBLICOS DE RECREIO E LAZER EM SOLO URBANO



ÁREAS DE PROTECÇÃO E COM RISCO

ÁREAS DE PROTECÇÃO À PAISAGEM E À FLORESTA



ÁREAS DE ELEVADO VALOR PAISAGÍSTICO

ÁREAS DE PROTECÇÃO AO PATRIMÓNIO CONSTRUÍDO E ARQUEOLÓGICO



IMÓVEIS CLASSIFICADOS OU EM VIAS DE CLASSIFICAÇÃO



IMÓVEIS NÃO CLASSIFICADOS

ÁREAS COM RISCO



ÁREAS COM RISCO DE EROSÃO



ÁREAS AMEAÇADAS PELAS CHEIAS



ÁREAS COM RISCO DE AVANÇO DAS ÁGUAS DO MAR



ÁREAS DE BARREIRA DE PROTECÇÃO

REDES DE INFRAESTRUTURAS VIÁRIAS

ZONAS DOS ITINERÁRIOS DO PRN



REDE VIÁRIA DO PDM



REDE PRIMÁRIA NÍVEL 1 EXISTENTE



REDE PRIMÁRIA NÍVEL 1 PROPOSTA



REDE PRIMÁRIA NÍVEL 2 EXISTENTE



REDE PRIMÁRIA NÍVEL 2 PROPOSTA



REDE SECUNDÁRIA NÍVEL 1 EXISTENTE



REDE SECUNDÁRIA NÍVEL 1 PROPOSTA



REDE SECUNDÁRIA NÍVEL 2 EXISTENTE



REDE SECUNDÁRIA NÍVEL 2 PROPOSTA



REDE TERCIÁRIA EXISTENTE



REDE TERCIÁRIA PROPOSTA

REDE FERROVIÁRIA



REDE FERROVIÁRIA EXISTENTE



REDE FERROVIÁRIA PROPOSTA

ESPAÇOS CANAIS



ESPAÇOS CANAIS



V1.1 a V7.2 ESPAÇOS CANAIS ALTERNATIVOS

PLANEAMENTO E GESTÃO

UOPG COM INSTRUMENTOS DE GESTÃO TERRITORIAL EFICAZES



LIMITE DE ÁREA DE APLICAÇÃO DE POOC CAMINHA - ESPINHO



LIMITE DE ÁREA DE APLICAÇÃO DE PUC



LIMITE DE ÁREA DE APLICAÇÃO DE PP

UOPG PROPOSTAS





LIMITE DE ÁREA DE UOPG

LIMITES ADMINISTRATIVOS

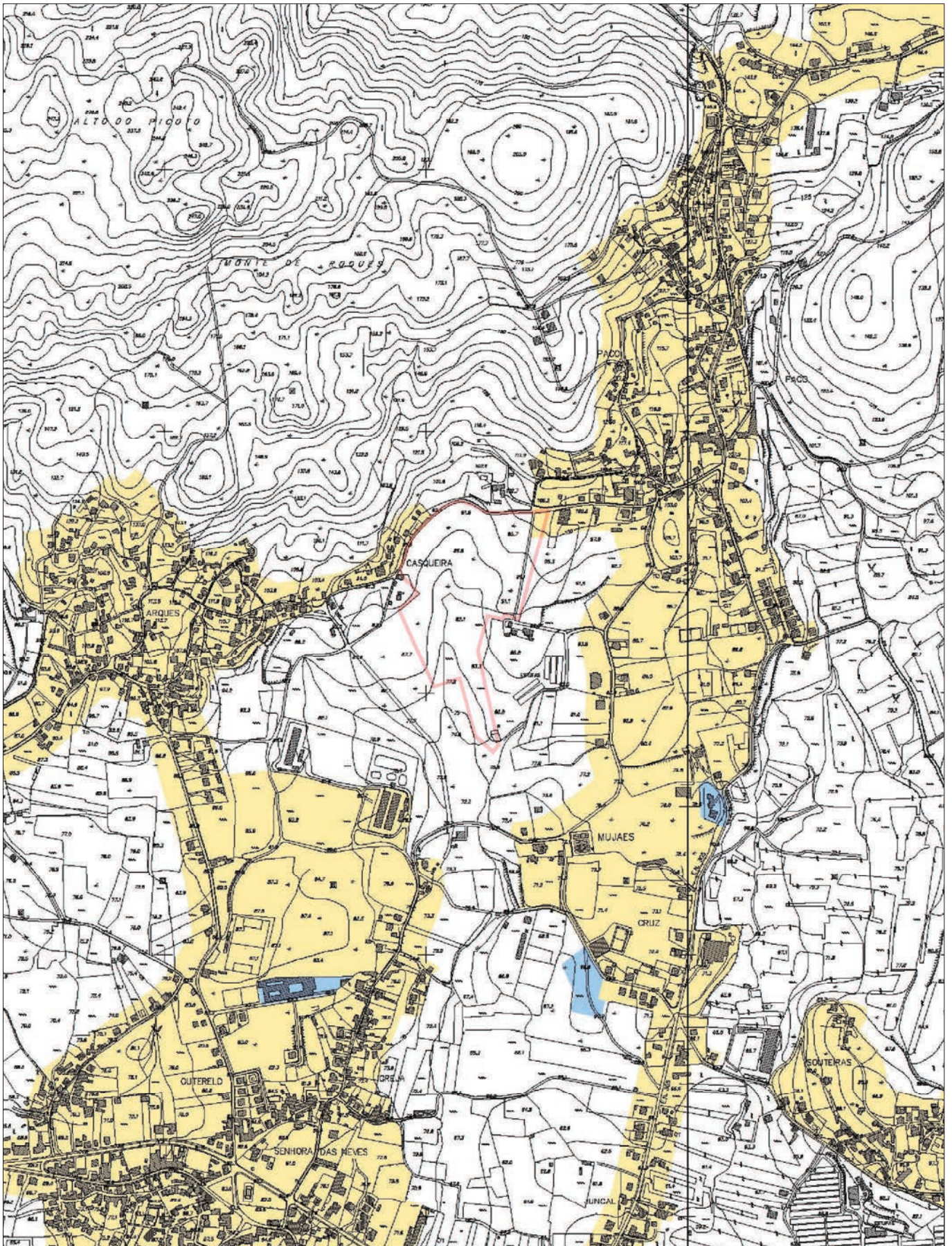

LIMITE DE CONCELHO



 CÂMARA MUNICIPAL VIANA DO CASTELO	PLANO DIRECTOR MUNICIPAL Extracto da Planta de Condicionantes - Zonamento Acústico	Data: 14-05-2015	
	Requerente AGROMUJÃES - Sociedade Agrícola e Turismo, Lda	Páginas 3/7	
Escala: 1:10.000 <small>Hayford-Gauss, Datum 73 Elipsóide Internacional Datum Altimétrico: Marégrafo de Cascais</small>	<small>O fornecimento desta planta não implica qualquer compromisso quanto à aprovação da obra que vier a ser requerida ou à concessão da respectiva licença. É da inteira responsabilidade do requerente a marcação da pretensão, sem a qual esta planta não tem qualquer validade. A pretensão é assinalada a vermelho, sendo marcada pelo limite do terreno.</small>	Freguesia: MUJÃES	

PLANO DIRECTOR MUNICIPAL DE VIANA DO CASTELO

PLANTA DE CONDICIONANTES - ZONAMENTO ACÚSTICO



 ZONAS SENSÍVEIS

 ZONAS MISTAS

LIMITES ADMINISTRATIVOS

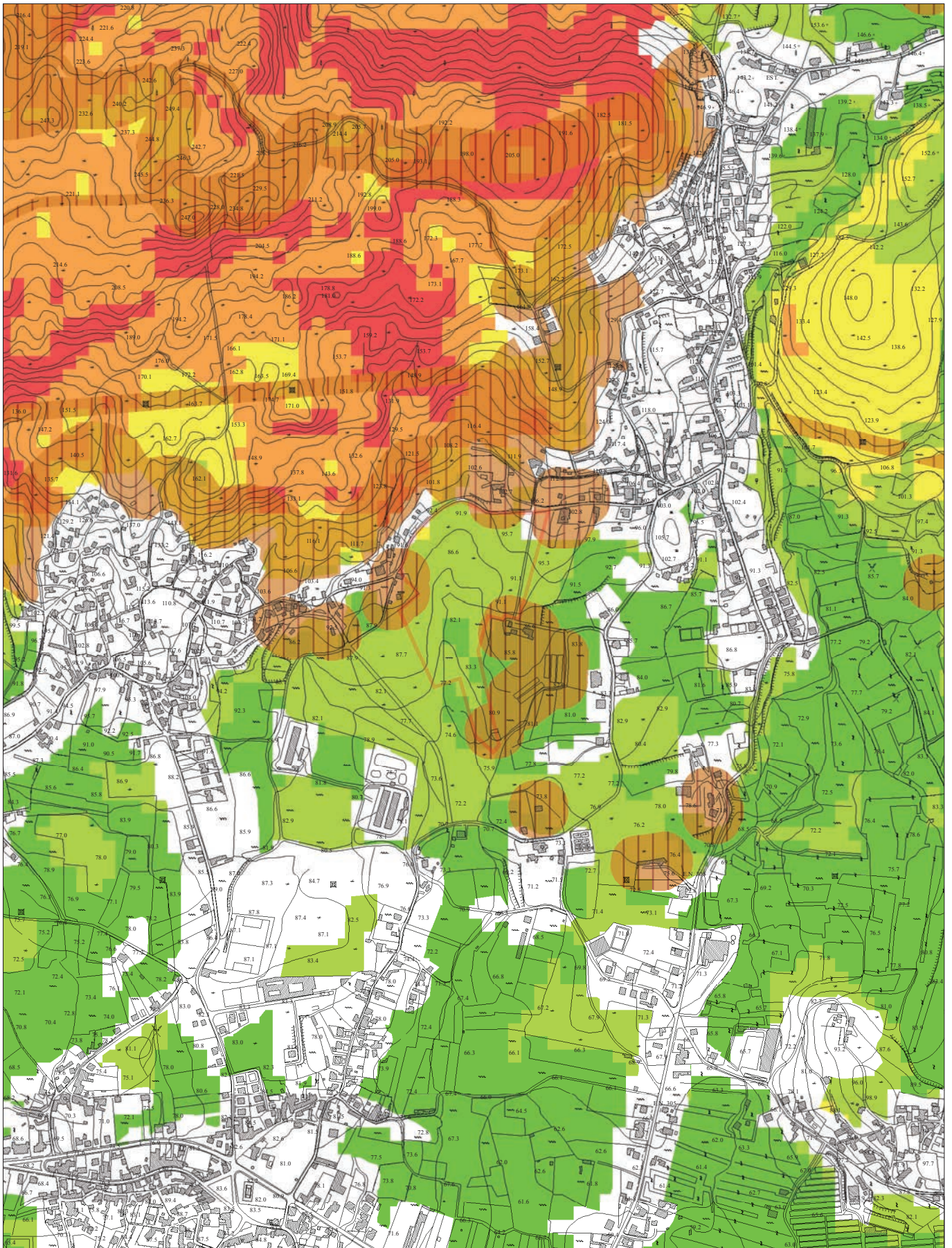
 LIMITE DE CONCELHO



 CÂMARA MUNICIPAL VIANA DO CASTELO	<p>PLANO MUNICIPAL DEFESA DA FLORESTA CONTRA INCÊNDIOS</p> <p>Extracto das Condicionantes</p> <p>Requerente AGROMUJÃES - Sociedade Agrícola e Turismo, Ldª</p>	<p>Data: 14-05-2015</p>	
		<p>Páginas 4/7</p>	
<p>Escala: 1:10.000</p> <p>Hayford-Gauss, Datum 73 Elipsoide Internacional Datum Altimétrico: Marégrafo de Cascais</p>	<p>O fornecimento desta planta não implica qualquer compromisso quanto à aprovação da obra que vier a ser requerida ou à concessão da respectiva licença. É da inteira responsabilidade do requerente a marcação da pretensão, sem a qual esta planta não tem qualquer validade. A pretensão é assinalada a vermelho, sendo marcada pelo limite do terreno.</p>	<p>Freguesia: MUJÃES</p>	

PLANO MUNICIPAL DEFESA DA FLORESTA CONTRA INCÊNDIOS

Extracto das Condicionantes

Legenda

POSTOS DE VIGIA

- POSTOS DE VIGIA

 ÁREA DE PROTECÇÃO AOS POSTOS DE VIGIA

PONTOS DE ÁGUA

- AÉREOS
- MISTOS
- TERRESTRES

 ÁREA DE PROTECÇÃO AOS PONTOS DE ÁGUA

REDE DE FAIXAS DE GESTÃO DE COMBUSTÍVEL

 REDE DE FAIXAS DE GESTÃO DE COMBUSTÍVEL

PERIGOSIDADE DE INCÊNDIO

 MUITO BAIXA



 BAIXA

 MÉDIA



 ALTA

 MUITO ALTA



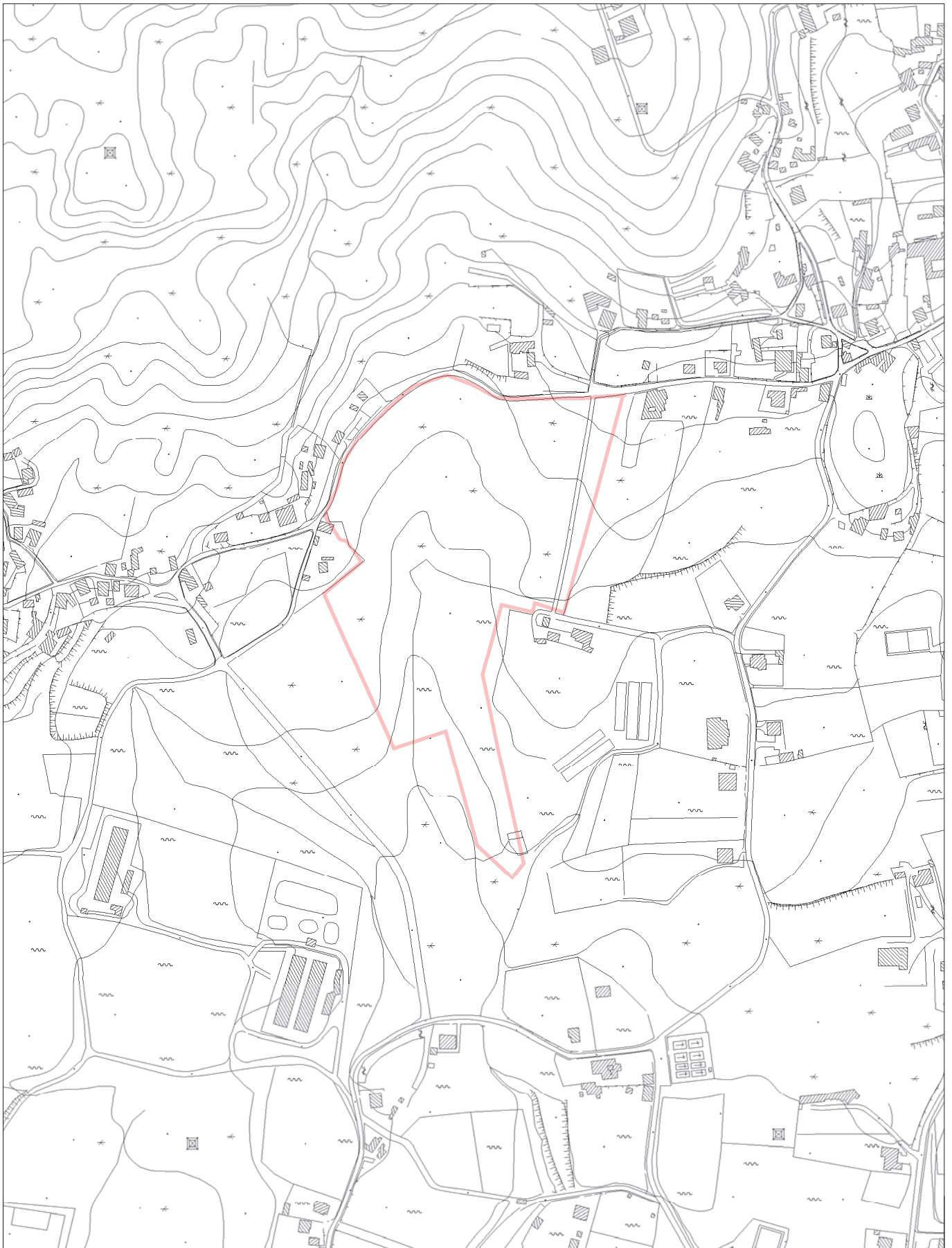

 CÂMARA MUNICIPAL VIANA DO CASTELO	PLANTA DE LOCALIZAÇÃO Extracto do Ortofotomapa (ampliado da Escala 1:10 000) Vão de 2007 - Resolução de 0,35 cm	Data: 14-05-2015	
	Requerente AGROMUJÃES - Sociedade Agrícola e Turismo, Lda	Páginas 5/7	
Escala: 1:2.000 <small>Hayfor-Gauss, Datum 73 Elipsoide Internacional Datum Altimétrico: Marégrafo de Cascais</small>	<small>O fornecimento desta planta não implica qualquer compromisso quanto à aprovação da obra que vier a ser requerida ou à concessão da respectiva licença. É da inteira responsabilidade do requerente a marcação da pretensão, sem a qual esta planta não tem qualquer validade. A pretensão é assinalada a vermelho, sendo marcada pelo limite do terreno.</small>	Freguesia: MUJÃES	

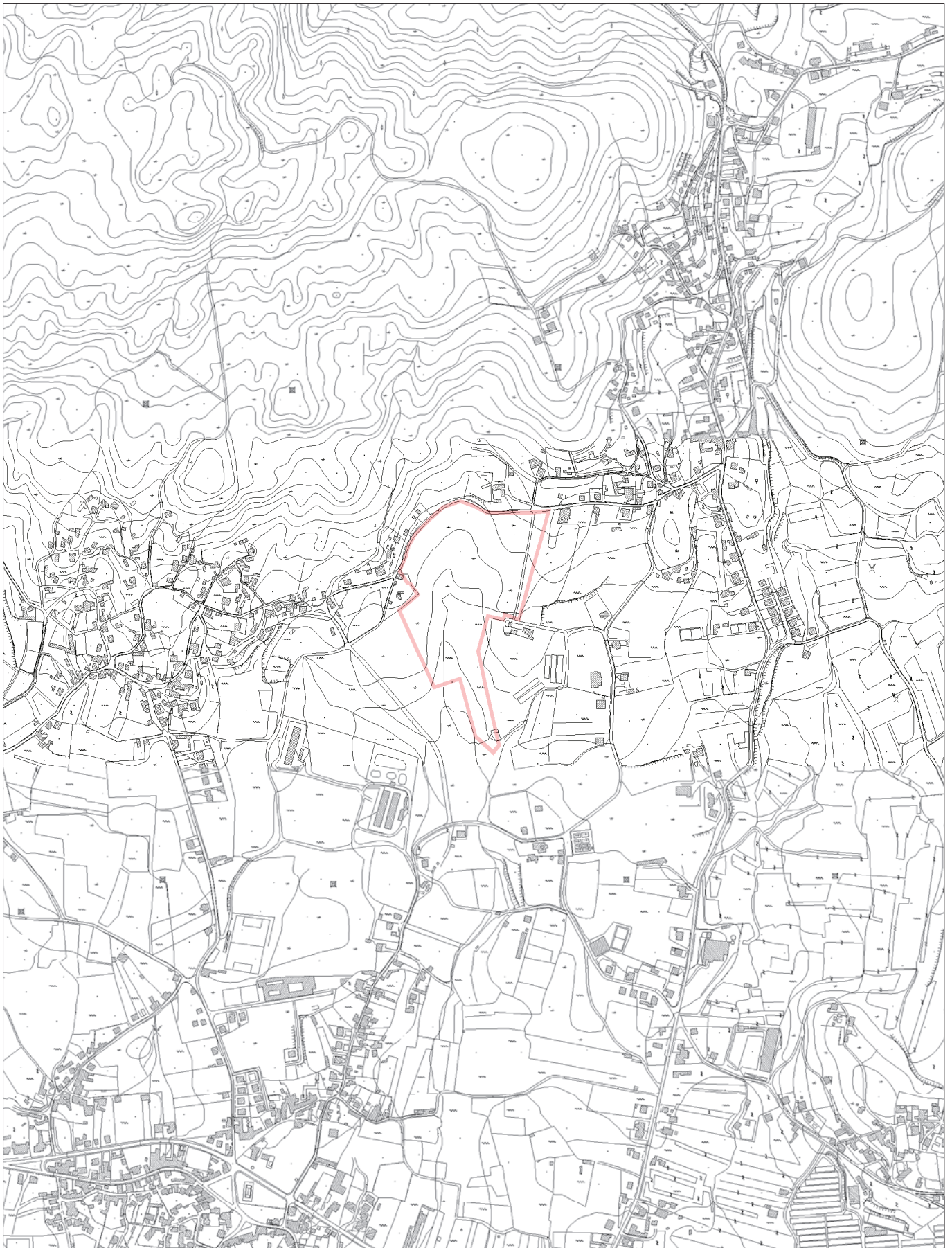

 CÂMARA MUNICIPAL VIANA DO CASTELO	PLANTA DE LOCALIZAÇÃO Extracto do Levantamento Aéreo-Fotogramétrico Levantamento de 1996	Data: 14-05-2015	
	Requerente AGROMUJÃES - Sociedade Agrícola e Turismo, Ldª	Páginas 6/7	
Escala: 1:5.000 <small>Haylor-Gauss, Datum 73 Elipsoide Internacional Datum Altimétrico: Marégrafo de Cascais</small>	<small>O fornecimento desta planta não implica qualquer compromisso quanto à aprovação da obra que vier a ser requerida ou à concessão da respectiva licença. É da inteira responsabilidade do requerente a marcação da pretensão, sem a qual esta planta não tem qualquer validade. A pretensão é assinalada a vermelho, sendo marcada pelo limite do terreno.</small>	Freguesia: MUJÃES	



 CÂMARA MUNICIPAL VIANA DO CASTELO	PLANTA DE LOCALIZAÇÃO Extracto do Levantamento Aéreo-Fotogramétrico Levantamento de 1996	Data: 14-05-2015	
	Requerente AGROMUJÃES - Sociedade Agrícola e Turismo, Ldª	Páginas 7/7	
Escala: 1:10.000 <small>Haylor-Gauss, Datum 73 Elipsoide Internacional Datum Altimétrico: Marégrafo de Cascais</small>	O fornecimento desta planta não implica qualquer compromisso quanto à aprovação da obra que vier a ser requerida ou à concessão da respectiva licença. É da inteira responsabilidade do requerente a marcação da pretensão, sem a qual esta planta não tem qualquer validade. A pretensão é assinalada a vermelho, sendo marcada pelo limite do terreno.	Técnico	Freguesia: MUJÃES